



ESTADO DO RIO DE JANEIRO
Câmara Municipal de Cachoeiras de Macacu
Gabinete dos Vereadores

CÂMARA MUN. C. MACACU
PROC. Nº <u>0183 / 2020</u>
FLS. Nº <u>11</u>
<u>g</u>
RUBRICA DO FUNCIONARIO

GABINETE DO LEANDRO DE OLIVEIRA TEIXEIRA

Cachoeiras de Macacu, 24 de ABRIL de 2020.

Assunto: Solicitação (faz)

Excelentíssimo Senhor Presidente,

RECEBIDO
EM <u>24 / 04 / 2020</u>
<u>g</u>
RUBRICA DO FUNCIONÁRIO

Venho à presença de Vossa Excelência, encaminhar Balancete de Prestação de Contas referente à Verba Indenizatória disponibilizada ao vereador.

Outrossim, segue em anexo os respectivos comprovantes de pagamentos e demais documentos pertinentes de acordo com o previsto na Resolução nº 22 de 25 de Junho de 2019.

Certo do atendimento do presente, que ora se faz necessário, elevo meus protestos de elevada estima e distinta consideração.

Atenciosamente,



LEANDRO DE OLIVEIRA TEIXEIRA
Vereador – PP



**PRESTAÇÃO DE CONTAS DE VERBA INDENIZATÓRIA EM RAZÃO DA
ATIVIDADE INERENTE AO MANDATO PARLAMENTAR**

Ao Presidente da Câmara Municipal de Cachoeiras de Macacu:

Nos termos da Resolução nº 22, de 25 de Junho de 2019, apresento a V.Sa., a prestação de contas relativa às despesas realizadas em razão de atividade inerente ao mandato parlamentar, especificadas no Quadro Demonstrativo do mês em referência, anexo e parte integrante deste requerimento. Para tanto, assumo inteira responsabilidade pela veracidade das informações prestadas, pela autenticidade e pela legitimidade da documentação apresentada e ATESTO que:

- 1 – não foi adquirido material permanente, assim considerado o de vida útil superior a dois anos;
- 2 – não foi contratado serviço de consultoria, assessoria, pesquisa ou trabalho técnico com servidor ou empregado da administração pública da Câmara Municipal de Cachoeiras de Macacu;
- 3 – as despesas de condomínio, IPTU, água, energia elétrica, limpeza, conservação, higienização, sistema de segurança e telefonia fixa e móvel são relativas a escritório de representação político-parlamentar mantido por este(a) vereador(a);
- 4 – as despesas com combustíveis e lubrificantes são relativas a veículos de minha propriedade ou utilizados no exercício das atividades inerentes ao mandato parlamentar deste(a) vereador(a);
- 5 – as despesas com locação de bens móveis foram realizadas mediante contrato firmado com pessoa jurídica cuja atividade econômica é compatível com o objeto da locação e sem cláusulas que configurem leasing, locação



ESTADO DO RIO DE JANEIRO
Câmara Municipal de Cachoeiras de Macacu
Gabinete dos Vereadores

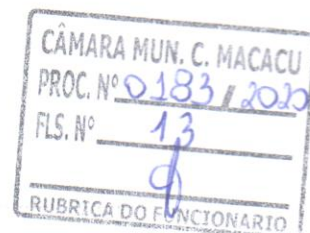

financeira, arrendamento mercantil ou qualquer outra modalidade que possibilite a sua aquisição;

6 – as despesas relativas à divulgação de atividades e ações do mandato parlamentar e à promoção de eventos referem-se às ações parlamentares inerentes ao mandato deste(a) vereador(a) e não contêm gastos que caracterizem campanha ou propaganda eleitoral;

7 – a aquisição de materiais e a contratação de serviços foram realizadas de acordo com as regras dispostas na Resolução nº 22, de 25 de Junho de 2019;

9 – não foram locados bens imóveis, móveis e equipamentos nem adquiridos bens ou contratados serviços de:

a) cônjuge ou companheiro(a) deste(a) vereador(a) ou de parente consanguíneo ou afim até o terceiro grau; ou

b) de empresa em que este(a) vereador(a) ou pessoa prevista na alínea "a" deste item seja sócio-proprietário, controlador ou diretor;

10 – os serviços foram prestados e os bens foram recebidos, estando os preços de acordo com os praticados no mercado;

Cachoeiras de Macacu, 24 de Abril de 2020.

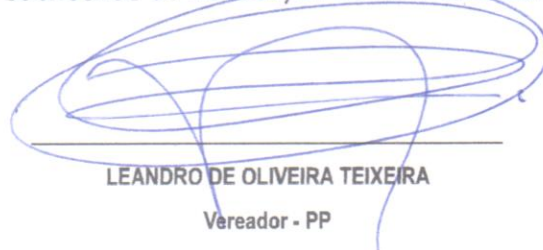

LEANDRO DE OLIVEIRA TEIXEIRA
Vereador - PP



ESTADO DO RIO DE JANEIRO
Câmara Municipal de Cachoeiras de Macacu
Gabinete dos Vereadores

CÂMARA MUN. C. MACACU
PROC. Nº 0183/2020
FLS. Nº 14
RUBRICA DO FUNCIONÁRIO

BALANCETE DE PRESTAÇÃO DE CONTAS

(RESOLUÇÃO Nº 22 DE 25 DE JUNHO DE 2019)

PROCESSO	0183/2020	DATA DO RECEBIMENTO	25/03/2020
VEREADOR	LEANDRO DE OLIVEIRA TEIXEIRA		
PERÍODO	De 25/03/2020 à 24/04/2020		

RELATÓRIO SINTÉTICO DE DESPESAS	
1 - Valor Total Recebido.	R\$ 5.000,00 (cinco mil reais)
2 - Despesas realizadas conforme comprovantes anexos, rubricados e numerados.	01 até 04
3 - Valor total gasto de despesas	R\$ 5.024,77 (cinco mil e vinte e quatro reais e setenta e sete centavos)
4 - Saldo não utilizado	R\$ 0,00
5 - Saldo ultrapassado (Pago com recurso próprio)	R\$ 24,77 (vinte e quatro reais e setenta e sete centavos)

RELATÓRIO ANALÍTICO					
Nº	TIPO (Inciso)	DATA	RAZÃO SOCIAL NOME FANTASIA	CNPJ / CPF	VALOR
01	Art.4º, XIII, a	27/03/2020	GENECY DA SILVA ARAÚJO	27.020.752/0001-70	2.500,00
02	Art.4º, V	27/03/2020	R. T. R. de Oliveira Serviços Contábeis	29.828.749/0001-03	1.200,00
03	Art.4º, III	-	POSTO SERRA DO MARÃ LTDA	28.561.686/0001-09	1.104,56
04	Art.4º, III	-	IRMÃOS FERREIRA COM DE COMBUSTÍVEIS LTDA	32.059.362/0001-44	220,21
TOTAL					5.024,77

Cachoeiras de Macacu, 24 de Abril de 2020.

LEANDRO DE OLIVEIRA TEIXEIRA

Vereador - PP



ESTADO DO RIO DE JANEIRO
Câmara Municipal de Cachoeiras de Macacu
Gabinete dos Vereadores

CÂMARA MUN. C. MACACU
PROC. Nº 0183 / 2020
FLS. Nº 15

RUBRICA DO FUNCIONÁRIO

ANEXO 01

CÂMARA MUN. C. MACACU
PROC. N° 0183 / 2020
FLS. N° 16
RUBRICA DO FUNCIONARIO

Contadv

Escritório de Contabilidade e Advocacia

Recibo de Pagamento

RS 2.500,00

data da transferência

27/03/2020

Através deste documento, declaro, para todos os fins e quem possa interessar, que recebi de Leandro de Oliveira Teixeira, solteiro, brasileiro, carteira de identidade n° 12.584.250-0, expedida pelo IFP/RJ, CPF n° 099.029.397-16, residente na Rua Adalberto José da Silva, n° 69, Ganguri de Cima, a quantia de R\$ 2.500,00 (dois mil e quinhentos reais), mês de março/2020, referente a:

- Espaço comercial, situado na Rua Reginaldo José da Silva, 21, sala 02 – Ganguri de Cima, Cachoeiras de Macacu/RJ.

agência 4843 conta 21540-3

para

Por ser verdade, assino o presente.

GENECY DA SILVA ARAUJO
237 - BANCO BRADESCO S.A

Cachoeiras de Macacu/RJ, 27 de março de 2020.

agência 2050 conta 0220220

CPF 019.137.747-32

assinado

01 - Crédito em conta corrente

Genecy da Silva Araújo

autenticação

36170E9C4E81127D8C7302-488 2020-03-27 10:08:24



comprovante de transferência TED
via app Itaú

CÂMARA MUN. C. MACACU
PROC. Nº 0183 / 2020
FLS. Nº 17
DO FUNCIONÁRIO

✓ realizada em 27/03/2020 às 10:08:24

valor

R\$ **2.500,00**

data da transferência

27/03/2020

de

LEANDRO DE OLIVEIRA TEIXEIRA

341 - Banco Itaú S/A

agência 4843 conta 21540-3

para

GENECY DA SILVA ARAUJO

237 - BANCO BRADESCO S.A

agência 2050 conta 0026223-4

CPF 019.137.747-32

finalidade

01 - Crédito em conta corrente

autenticação

3E170F9C4F8112FDB3735214BE48FA9E4F406132



ESTADO DO RIO DE JANEIRO
Câmara Municipal de Cachoeiras de Macacu
Gabinete dos Vereadores

CÂMARA MUN. C. MACACU
PROC. Nº 0183/2020
FLS. Nº 18
<i>d</i>
RUBRICA DO FUNCIONÁRIO

ANEXO 02



NOTA FISCAL DE SERVIÇOS ELETRÔNICA - NFSe
PREFEITURA MUNICIPAL DE NOVA FRIBURGO
 SEC. MUN. DE FINANÇAS, PLANEJ. DESENV. ECON.GESTÃO
 Codigo de Verificação para Autenticação: 175c2c9c7b667a45df3b6b718f5116a2



Gerado em 27/03/2020 10:17:51

Data de Emissão 27/03/2020	Exigibilidade de ISS Tributação no Município	Regime Tributário Empresa de Pequeno Porte (EPP)	Número RPS	Série PADRAO	Nº da Nota Fiscal 4
Tipo de Recolhimento Não Retido	Simples Não Optante	Local de Prestação No Município (3303401 - Nova Friburgo - RJ)			

PRESTADOR

Razão Social: R. T. R. DE OLIVEIRA SERVIÇOS CONTABEIS
 Nome Fantasia:
 Endereço: AVE DOS FERROVIARIOS, 407, LOJA 3 - INDEFINIDO
 NOVA FRIBURGO - RJ - CEP: 28633-010
 E-mail: rafael_rodrigues_17@hotmail.com - Fone: - Site:
 Inscrição Estadual: - Inscrição Municipal: 1024029360-0 - CPF/CNPJ: 29.828.749/0001-03

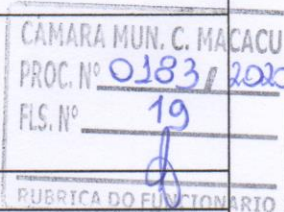

TOMADOR

Razão Social: LEANDRO DE OLIVEIRA TEIXEIRA
 Endereço: RUA REGINALDO JOSE DA SILVA, 21, SALA 2 - GANGURI DE CIMA
 CACHOEIRA DE MACACU - RJ - CEP: 28680-000
 E-mail: - Fone:
 Inscrição Estadual:CPF/CNPJ: 099.029.397-16

SERVIÇO

17.01 - Assessoria ou consultoria de qualquer natureza, não contida em outros itens desta lista; análise, exame, pesquisa, coleta, compilação e fornecimento de dados e informações de qualquer natureza, inclusive cadastro e similares.

DISCRIMINAÇÃO DOS SERVIÇOS

SERVIÇO DE CONSULTORIA/ASSESSORIA CONTÁBIL; ATENDIMENTO DE PÚBLICO DENTRO DO HORÁRIO COMERCIAL NO ESCRITÓRIO DO CONTRATANTE - RUA REGINALDO JOSE DA SILVA, 21, SALA 2, GANGURI DE CIMA, CACHOEIRAS DE MACACU/RJ.; MAIS CORREÇÕES ORTOGRÁFICA E APOIO A ESTRUTURA DE PROJETOS DE LEIS; E SUPORTE PARA ABERTURA DE PROCESSOS ELETRÔNICOS- SERVIÇOS PRESTADOS EM 03/2020

LEANDRO DE OLIVEIRA TEIXEIRA
 341 - Banco Itau S/A
 agência 4843 conta 21540-3
 para
 RAFAEL THADEU RODRIGUES DE OLIVEIRA
 104 - CAIXA ECONOMICA FEDERAL SA

VALOR SERVIÇO (R\$) 1.200,00	DEDUÇÕES (R\$) 0,00	DESC. INCO. (R\$) 0,00	BASE DE CÁLCULO (R\$) 1.200,00	ALÍQUOTA (%) 5,00	ISS (R\$) 60,00	
DEMONSTRATIVO DOS TRIBUTOS FEDERAIS					DESCONTOS (R\$) DIVERSOS 0,00	VALOR LÍQUIDO (R\$) 1.200,00
INSS (R\$) 0,00	IR (R\$) 0,00	CSLL (R\$) 0,00	COFINS (R\$) 0,00	PIS (R\$) 0,00		

OUTRAS INFORMAÇÕES

(Valor Líquido = Valor Serviço - INSS - IR - CSLL - COFINS - PIS - Descontos Diversos - ISS Retido - Desconto Incondicional)

01 - Crédito em conta corrente



comprovante de transferência TED
via app Itaú

CÂMARA MUN. C. MACACU
PROC. N° 0183/2020
FLS. N° 20
RUBRICA DO FUNCIONÁRIO

✓ realizada em 27/03/2020 às 10:04:22

valor

R\$ 1.200,00

data da transferência

27/03/2020

SERVIÇO

DISCRIMINAÇÃO DOS SERVIÇOS

de

LEANDRO DE OLIVEIRA TEIXEIRA

341 - Banco Itau S/A

agência 4843 conta 21540-3

para

RAFAEL THADEU RODRIGUES DE OLI

104 - CAIXA ECONOMICA FEDERAL SA

agência 2061 conta 0018621-0

CPF 160.065.397-99

VALOR SERVIÇO (R\$)	DEDUÇÕES (R\$)	DESC. INCO (R\$)	BASE DE CÁLCULO (R\$)	ALÍQUOTA (%)	ISIS (R\$)
1.200,00			1.200,00	5,00	60,00
DEMONSTRATIVO DOS TRIBUTOS FEDERAIS			DESCONTOS (%)	VALOR LÍQUIDO (R\$)	
INSS (PT)	IR (R\$)	CSLL (R\$)	COFINS (R\$)	PIS (R\$)	
		0,00	0,00	0,00	1.200,00

OUTRAS INFORMAÇÕES

01 - Crédito em conta corrente

autenticação

7438B46ECAE2A63E1ECE9DC469F86B26F0325815



ESTADO DO RIO DE JANEIRO
Câmara Municipal de Cachoeiras de Macacu
Gabinete dos Vereadores

CÂMARA MUN. C. MACACU
PROC. Nº 0183 / 2020
FLS. Nº 21
TRUSTICA DO FUNCIONARIO

ANEXO 03

REPÚBLICA FEDERATIVA DO BRASIL
MINISTÉRIO DA INFRAESTRUTURA

DETRAN - RJ N° 014993545734
CERTIFICADO DE REGISTRO E LICENCIAMENTO DE VEICULO

VIA 1 COD. RENAVAM 00939209837 RNTRC ***** EXERCÍCIO 2019

NOME
LEANDRO DE OLIVEIRA TEIXEIRA

**** RES. CONTRAN No 310/09 ****

RENOME 099.029.397-16 PLACA KYM0822

PLACA ANT/UF KYM0822/RJ Nº CHASSI 9BWKB05ZX84081822

ESPECIE TIPO PAS/AUTOMOVEL/NAO APLIC COMBUSTIVEL ALCO/GASOL

MARCA/MODELO VW/FOX 1.6 ROUTE ANO FAB. 2007 ANO MOD. 2008

CAP/POT/CIL 5 PAS/103/1599 CATEGORIA PARTIC COR PREDOMINANTE PRATA

I P V A	COTA UNICA PAGO	VENC. COTA UNICA *****	VENC./COTAS 1ª *****
	FAIXA IPVA 160614-1	PARCELAMENTO/COTAS / 3	2ª *****
			3ª *****

PRÊMIO TARIFÁRIO (R\$) R\$12,00 IOF (R\$) R\$0,06 PRÊMIO TOTAL (R\$) R\$16,21 DATA DE PAGAMENTO *****

LE00066136911* OBSERVAÇÕES *****
2EIXOS *****CONS BIN 011119

LOCAL CACHOEIRAS DE MACACU DATA 01112019
YXT5

SEGURO OBRIGATORIO DE DANOS PESSOAIS CAUSADOS POR VEICULOS
AUTOMOTORES DE VIA TERRESTRE, OU POR SUA CARGA, A PESSOAS
TRANSPORTADAS OU NAO. SEGURO DPVAT

RJ N° 014993545734 BILHETE DE SEGURO DPVAT

ESTE É O SEU BILHETE DO SEGURO DPVAT
PARA MAIS INFORMAÇÕES, LEIA NO VERSO
AS CONDIÇÕES GERAIS DE COBERTURA

www.seguradoralider.com.br
SAC DPVAT 0800 022 1204

EXERCÍCIO 2019 DATA EMISSÃO 01112019

VIA 1 CPF / CNPJ 099.029.397-16 PLACA KYM0822

RENAVAM 00939209837 MARCA / MODELO VW/FOX 1.6 ROUTE

ANO FAB. 2007 CAT. TARIF 1 Nº CHASSI 9BWKB05ZX84081822

PRÊMIO TARIFÁRIO

FNS (R\$) 5,40	DETRAN (R\$) 0,60	CUSTO DO SEGURO (R\$) 6,00
----------------	-------------------	----------------------------

CUSTO DO BILHETE (R\$) 4,15	IOF (R\$) 0,06	TOTAL A SER PAGO SEGURO (R\$) 16,21
-----------------------------	----------------	-------------------------------------

COTA UNICA PARCELADO DATA DE QUITAÇÃO *****

SEGURADORA LIDER - DPVAT
POSTO : CACHOEIRAS DE MACACU / CONS
EMISSÃO : 01112019

CAMARA MUN. C. MACACU
Nº 0183 / 2020
Nº 22
TURNO DIURNARIO



Banco Itaú S/A

BCO ITAU EXTRATO CTA CORRENTE
AGENCIA 4843 DATA 22/04/2020 HORA 10.18.48
CONTA 21540-3 LEANDRO TEIXEIRA
TIPO INDIVIDUAL

Table with 3 columns: DIA HISTORICO, ORIG, VALOR. Rows include SALDO ANTERIOR 18/03 (5.406,82) and SDO CTA/APL AUTOMATICAS for days 19, 20, and 23 (each 5.406,82).

MARCO/2020

Table with 3 columns: DIA HISTORICO, ORIG, VALOR. Rows include INT TED D 950700 (4.000,00), REND PAGO APLIC AUT MAIS (0,08), SDO CTA/APL AUTOMATICAS (1.406,90), INT ITAUCARD2.0 (501,08), SISPAG CAMARA M CAC MAC (5.000,00), REMUNERACAO/SALARIO (6.701,15), SDO CTA/APL AUTOMATICAS (12.606,97), TBI 4843.23682-1 (20,00), INT TED 237205000207403 (3.500,00), REND PAGO APLIC AUT MAIS (0,03), SDO CTA/APL AUTOMATICAS (9.087,00), INT TED 068518 (1.200,00), INT TED 070908 (2.500,00), SDO CTA/APL AUTOMATICAS (5.387,00), SDO CTA/APL AUTOMATICAS (5.387,00), SDO CTA/APL AUTOMATICAS (5.387,00).

ABRIL/2020

Table with 3 columns: DIA HISTORICO, ORIG, VALOR. Rows include RSHOP-POSTO SERRA 01/04 (211,03), SDO CTA/APL AUTOMATICAS (5.175,97), TAR DOC/TED AGENDADO (I) (10,50), TAR TED INTERNET (42,00), TAR DOC INTERNET (21,00), TAR PACOTE ITAU MAR/20 (39,50), SDO CTA/APL AUTOMATICAS (5.062,97), SDO CTA/APL AUTOMATICAS (5.062,97), RSHOP-IRMAOS FERR 06/04 (220,21), SDO CTA/APL AUTOMATICAS (4.842,76), SDO CTA/APL AUTOMATICAS (4.842,76), SDO CTA/APL AUTOMATICAS (4.842,76), RSHOP-POSTO SERRA 09/04 (240,00), SDO CTA/APL AUTOMATICAS (4.602,76), RSHOP-POSTO SERRA-13/04 (100,00), INT AMAE-CACH MACAC 0000 (43,24), INT AMPLA 0000001957755 (34,06), CXE 000007 DEP CHQ (833,00), SDO CTA/APL AUTOMATICAS (5.258,46), (-) SALDO A LIBERAR (833,00), SALDO FINAL DISPONIVEL (4.425,46), DEV CH NAC 033 000038 11 5939 (833,00), INT SIMPLES NACIONAL 0718 (61,41), INT SIMPLES NACIONAL 0718 (72,91), SDO CTA/APL AUTOMATICAS (4.291,14), RSHOP-POSTO SERRA-15/04 (237,90), SDO CTA/APL AUTOMATICAS (4.053,24), INT AMPLA 0000001251836 (191,46).

CÂMARA MUN. C. MACACU
PROC. Nº 0183/2020
FLS. Nº 23
RUBRICA DO FUNCIONARIO

Table with 3 columns: ORIG, VALOR. Rows include AUTOM (4.191,51), AUTOMATICAS (0,13), P/ SAQUE (4.191,64), CARGOS (1.000,00), ONIVEL (1.000,00), ADICIONAL (4.191,64).

Table with 3 columns: ORIG, VALOR. Rows include 18/05/2020 (118,292), 0.640 x PRE ANUAL (118,292), 0.640 ANUAL (118,6202), 22/04 (0,00).

CLAS FIJAS
ICD ITAU
REMOBILIZACAO
A MOJE)
(CAS ELETRONICOS, NO BANQUE
NO 178 4825
NO BASEADOS NAS INFORMACOES
SITE INSTANTE E PODERAO SER
AER MOMENTO EM FUNCAO DE

RATO:
"LIBERAR" NAO SE TRATA DE
CONTA, E SIM UM CREDITO AINDA
A UTILIZACAO NAQUELE DIA
DETALHAMENTO DAS OPERACOES
MOMENTO DE DATA, MESSE A NOTA
RENTE x EXTRATOS E
> DETALHAMENTO DE TRANSACOES

15	INT AMPLA 0000001251836	4175	191,46
16	INT AMPLA 0000004844139	4175	66,70
16	TED 237.0855FLAVIO H R E		833,00
16	SDO CTA/APL AUTOMATICAS		4.628,08
17	INT PAG TIT BANCO 033	4175	120,94
17	SDO CTA/APL AUTOMATICAS		4.507,14
20	RSHOP-POSTO SERRA-18/04	5934	135,00
20	SDO CTA/APL AUTOMATICAS		4.372,14
22	RSHOP-POSTO SERRA-22/04	6509	180,63

POSICAO EM 22/04/2020

(+)SDO PROV CTA + APL AUTOM	4.191,51
(+)REND PROV APL AUTOMATICAS	0,13
(=)SALDO DISPONIVEL P/ SAQUE	4.191,64
(+)LIS (SUJEITO A ENCARGOS)	1.000,00
(=)LIMITE TOTAL DISPONIVEL	1.000,00
SDO DISP P/APLIC HOJE	4.191,64

INFORMACOES LIS/LIS ADICIONAL

DATA DE VENCIMENTO	10/05/2020	
TAXA JUROS MENSAL	6,640 % PRE ANUAL	116,29%
CET MENSAL	6,640%	ANUAL 118,620%
JUROS ACUMULADOS ATE 22/04		
JUROS DO LIMITE	R\$	0,00

EMPRESTIMO EM PARCELAS FIXAS

CREDIARIO AUTOMATICO ITAU	
SEU LIMITE PRE-APROVADO:	46.732,00
(VALOR VALIDO PARA HOJE)	
CONSULTE NOS CAIXAS ELETRONICOS, NO BANKLINE	
OU LIGUE PARA 0800 770 4828	

OS SALDOS ACIMA SAO BASEADOS NAS INFORMACOES DISPONIVEIS ATE ESTE INSTANTE E PODERAO SER ALTERADOS A QUALQUER MOMENTO EM FUNCAO DE NOVOS EQUIPAMENTOS.

NOVIDADE NO EXTRATO:

O LANCAMENTO "SALDO A LIBERAR" NAO SE TRATA DE UM DEBITO EM SUA CONTA, E SIM UM CREDITO AINDA NAO LIBERADO PARA UTILIZACAO NAQUELE DIA PARA CONSULTAR O DETALHAMENTO DAS OPERACOES REALIZADAS NO GUICHE DE CAIXA, ACESSE A ROTA HOME > CONTA CORRENTE > EXTRATOS E DEMONSTRATIVOS > DETALHAMENTO DE TRANSACOES



Banco Itaú S/A

BCO ITAU EXTRATO CTA CORRENTE
AGENCIA 4843 DATA 22/04/2020 HORA 10.18.48
CONTA 21540-3 LEANDRO TEIXEIRA
TIPO INDIVIDUAL

Table with columns: DIA HISTORICO, ORIG, VALOR. Rows include SALDO ANTERIOR 18/03, SDO CTA/APL AUTOMATICAS for dates 19, 20, 23.

MARCO/2020

Table with columns: DIA HISTORICO, ORIG, VALOR. Rows include INT TED D 950700, REND PAGO APLIC AUT MAIS, SDO CTA/APL AUTOMATICAS for dates 24, 25, 26, 27, 30, 31.

ABRIL/2020

Table with columns: DIA HISTORICO, ORIG, VALOR. Rows include RSHOP-POSTO SERRA-01/04, SDO CTA/APL AUTOMATICAS, TAR DOC/TED AGENDADO (I), TAR TED INTERNET, TAR DOC INTERNET, TAR PACOTE ITAU MAR/20, SDO CTA/APL AUTOMATICAS for dates 01, 02, 03, 06, 07, 08, 09, 13, 14.

PROC. Nº 0183 / 2020
FLS. Nº 24

Table with columns: DIA HISTORICO, ORIG, VALOR. Rows include RSHOP-POSTO SERRA-15/04, SDO CTA/APL AUTOMATICAS, INT AMPLA 000001251836, INT AMPLA 000004844139, TED 237.0855FLAVIO H R E, SDO CTA/APL AUTOMATICAS, INT PAG TIT BANCO 033, SDO CTA/APL AUTOMATICAS, RSHOP-POSTO SERRA-18/04, SDO CTA/APL AUTOMATICAS, RSHOP-POSTO SERRA-22/04.

POSICAO EM 22/04/2020
(+)SDO PROV CTA + APL AUTOM 4.191,51
(+)REND PROV APL AUTOMATICAS 0,13
(=)SALDO DISPONIVEL P/ SAQUE 4.191,64
(+)LIS (SUJEITO A ENCARGOS) 1.000,00
(=)LIMITE TOTAL DISPONIVEL 1.000,00
SDO DISP P/APLIC HOJE 4.191,64
INFORMACOES LIS/LIS ADICIONAL
DATA DE VENCIMENTO 10/05/2020
TAXA JUROS MENSAL 6,640 % PRE ANUAL 116,29%
CET MENSAL 6,640% ANUAL 118,620%
JUROS ACUMULADOS ATE 22/04
JUROS DO LIMITE R\$ 0,00

EMPRESTIMO EM PARCELAS FIXAS
CREDIARIO AUTOMATICO ITAU
SEU LIMITE PRE-APROVADO: 46.732,00
(VALOR VALIDO PARA HOJE)
CONSULTE NOS CAIXAS ELETRONICOS, NO BANKLINE
OU LIGUE PARA 0800 770 4828
OS SALDOS ACIMA SAO BASEADOS NAS INFORMACOES
DISPONIVEIS ATE ESTE INSTANTE E PODERAO SER
ALTERADOS A QUALQUER MOMENTO EM FUNCAO DE
NOVOS LANÇAMENTOS.

NOVIDADE NO EXTRATO:
O LANÇAMENTO "SALDO A LIBERAR" NAO SE TRATA DE
UM DEBITO EM SUA CONTA, E SIM UM CREDITO AINDA
NAO LIBERADO PARA UTILIZACAO NAQUELE DIA
PARA CONSULTAR O DETALHAMENTO DAS OPERACOES
REALIZADAS NO GUICHE DE CAIXA, ACESSE A ROTA
HOME > CONTA CORRENTE > EXTRATOS E
DEMONSTRATIVOS > DETALHAMENTO DE TRANSACOES

Itaú logo and text: Os dados deste comprovante têm vida útil estimada de 5 anos. Não exponha o papel a luz solar, lâmpadas fluorescentes, fonte de calor e umidade excessiva. Evite o contato direto com materiais plásticos, óleos ou produtos químicos. Consultas, informações e serviços transacionais, acesse itau.com.br ou ligue 4004 4828 (capitais e regiões metropolitanas, ou 0800 970 4828 (demais localidades), todos os dias, 24 horas por dia, ou procure sua agência. Reclamações, cancelamentos e informações gerais, ligue para o SAC: 0800 728 0728, todos os dias, 24 horas por dia. Se não ficar satisfeito com a solução apresentada, de posse do protocolo, contate a Ouvidoria: 0800 570 0011, em dias úteis, das 9h às 18h. Deficiente auditivo/fala: Data e horário: Anote aqui os dados desta transação: Local (nome e número da agência)

CÂMARA MUN. C. MACACU
 PROC. Nº 0183 / 2020
 FLS. Nº 25
 RUBRICA DO FUNCIONARIO

CNPJ: 28.561.686/0001-09 POSTO SERRA DO MARA LTDA
 RUA MANOEL DELFIM SARMENTO
 679 - PQ. SANTA LUIZA
 CACHOEIRAS DE MACACU, RJ
 Fone (21)2649-2356

Documento Auxiliar da Nota Fiscal de Consumidor Eletrônica

CODIGO	DESCRIÇÃO	QTD	UN	VL UNIT	VL TOTAL
0	GASOLINA COMUM	43,1554	LT	4,89	211,03

Qtd. Total de itens 1
 Valor Produtos R\$ 211,03
 Descontos R\$ 0,00
 Acréscimos R\$ 0,00
 Valor a Pagar R\$ 211,03

FORMA DE PAGAMENTO VALOR PAGO R\$
 Dinheiro 211,03
 Troco R\$ 0,00

Consulte pela chave de acesso em
www.fazenda.rj.gov.br/nfce/consulta
 3320 0428 5616 8600 0109 6500 1000 0679 5411
 0067 9543

CONSUMIDOR CPF: 08.129.397-16 LEANDRO DE OLIVEIRA TEIXEIRA

IFC nº 000.067.95-1 Série 001 11/04/2020 09:54:41
 Via Estabelecimento

ARE: MENSAGEM SCAI

Este documento fiscal só é válido se for emitido pelo estabelecimento emissor e assinado pelo responsável por este documento fiscal.

rede

1538

CÂMARA MUN. C. MACACU
 PROC. Nº 0183 / 2020
 FLS. Nº 26
 RUBRICA DO FUNCIONARIO

CNPJ: 28.561.686/0001-09 POSTO SERRA DO
 MARA LTDA.
 RUA MANOEL DELFIM SARMENTO
 679 - PQ. SANTA LUIZA
 CACHOEIRAS DE MACACU, RJ
 Fone. (21)2649-2356

Documento Auxiliar da Nota Fiscal de Consumidor
 Eletrônica

CODIGO	DESCRIÇÃO	QTD	UN	VL.UNIT	VL.TOTAL
0000001	GASOLINA'COMUM	43.1554	LT	4.89	211.03
Qtde. Total de itens					1
Valor Produtos R\$					211.03
Descontos R\$					0.00
Acréscimos R\$					0.00
Valor a Pagar R\$					211,03
FORMA DE PAGAMENTO					VALOR PAGO R\$
Dinheiro					211,03
Troco R\$					0,00

Consulte pela chave de acesso em

www.fazenda.rj.gov.br/nfce/consulta

3320 0428 5616 8600 0109 6500 1000 0679 5411
 0067 9543

CONSUMIDOR CPF: 099.029.397-16 LEANDRO DE
 OLIVEIRA TEIXEIRA

IFC-e nº 000.067.954 Serie 001 01/04/2020 09:54:41
 Via Estabelecimento
 AREA DE MENSAGEM FISCAL

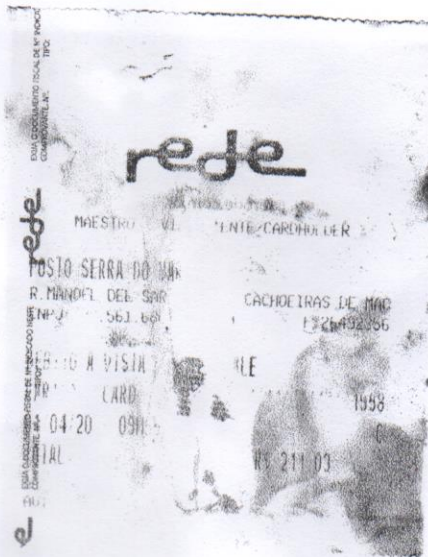

CAMARA MUN. C. MACACU
 PROC. Nº 0183/2020
 FLS. Nº 28
 RUBRICA DO FUNCIONARIO

CNPJ: 28.561.686/0001-09
 SERRA DO MAR LTDA
 RUA MANOEL DELFIM SARMENTO
 679 - PO. SANTA LUIZA
 CACHOEIRAS DE MACACU RJ
 Fone: (21)2649-2356

Documento Auxiliar da Nota Fiscal de Consumidor Eletrônica

EMITIDA EM CONTINGÊNCIA
 Pendente de autorização

CÓDIGO	DESCRIÇÃO	QTD	UN	VL.UNIT	VL. TOTAL
0000001	GASOLINA COMUM	50	LT	4.80	240,00
Qtde. Total de itens					1
Valor Produtos R\$					240,00
Descontos R\$					0,00
Acrescimos R\$					0,00
Valor a Pagar R\$					240,00
FORMA DE PAGAMENTO					VALOR PAGO R\$
Cartão de Débito					240,00
Troco R\$					0,00

Consulte pela chave de acesso em
www.fazenda.rj.gov.br/nfce/consulta
 3320 0428 5616 8600 0109 6500 1000 0088 5511
 0068 8557

CONSUMIDOR CPF: 099.029.397-16 LEANDRO DE OLIVEIRA TEIXEIRA

IFC-e nº 000.068.855 Serie 001 09/04/2020 10:19:21
 Via Estabelecimento

EMITIDA EM CONTINGÊNCIA
 Pendente de autorização

EMITIDA EM CONTINGÊNCIA
 Pendente de autorização



vFCP: 0,0% PSTRet: 0,00%
 VICMSDes: 0,00%
 PROCON - Av. Rio Branco, 25 - Centro - RJ - (21) 151
 ALERJ - Rua da Alfandega, 8 - Tel. 0800 2827000
 Pedido: 359150 Operador: DEMERSON
 Placa: KYM0822 KM: Modelo: Obs.:
 Bico: 6 Encerrante Inicial: 990.965.540 Encerrante Final: 991.005.540
 Total Apósc. Tributos NF: R\$ 115,03 Segundo a Fonte
 Interface: Sistemas Comerciais de Teresópolis -
www.interface-system.com.br

rede

DEBITO A VISTA DEBIT SALE

09/04/2020 10:20

TOTAL R\$ 240,00

091128

CÂMARA MUN. C. MACACU
 PROC. Nº 0183 / 2020
 FLS. Nº 29
 RUBRICA DO FUNCIONÁRIO

ESTE DOCUMENTO FISCAL DE N° INDICADO NESTE COMPROMETE N°

rede

MAESTRO - VIA CLIENTE/CARDHOLDER

rede
 POSTO SERRA DO MARA
 MANOEL DEL SAR 679 CACHOEIRAS DE MAC
 CNPJ: 28.561.686/0001-09 F: 26492356

DEBITO A VISTA / DEBIT SALE
 CARTAO / CARD 1958
 DATA 04/20 14:39 C
 TOTAL R\$ 100.00
 N° 668835

rede
Ipiranga
 KM DE VANTAGENS
 REDE
 POSTO SERRA DO MARA
 CNPJ: 28.561.686/0001-09
 13/04/2020 14:39:19 10.3.0.7
 POS: 440835210 EST: 8972370
 TIT: 1589795890 DOC: 002892
 CUMULO INTEGRADO COO. VIP: 04

VOCE GANHOU KM DE VANTAGENS!
 PT: *** 29.397-16
 KM Acumulados: 100
 Saldo de KM: 826
 Saldo de R\$: 0,00

CONSULTE O REGULAMENTO COMPLETO NO SITE
 WWW.IPIRANGA.COM.BR

VIA CLIENTE

ESTE DOCUMENTO FISCAL DE N° INDICADO NESTE COMPROMETE N°

CNPJ: 28.561.686/0001-09 POSTO SERRA DO MARA LTDA.
 RUA MANOEL DELFIM SARMENTO
 679 - PQ SANTA LUIZA
 CACHOEIRAS DE MACACU, RJ
 Fone: (21)2649-2356

Documento Auxiliar da Nota Fiscal de Consumidor Eletrônica

CÓDIGO	DESCRIÇÃO	QTD	UN	VL UNIT	VL TOTAL
0000001	GASOLINA COMUM				
	20.8333 LT	4,80			100,00
	Qtde. Total de itens				1
	Valor Produtos R\$				100,00
	Descostos R\$				0,00
	Acréscimos R\$				0,00
	Valor a Pagar R\$				100,00
	FORMA DE PAGAMENTO				VALOR PAGO R\$
	Dinheiro				100,00
	Troco R\$				0,00

Consulte pela chave de acesso em

www.fazenda.rj.gov.br/rfcee/consulta

3320 0428 5616 8600 0109 6500 1000 0693 0711
 0069 3070

CONSUMIDOR CPF: 099.029.397-16 LEANDRO DE OLIVEIRA TEIXEIRA

IFC-e nº 000.069.307 Série 001 13/04/2020 14:36:51
 Via Estabelecimento

ÁREA DE MENSAGEM FISCAL



vFCP: 0,00 vFCPST: 0,00 vFCPSTRet: 0,00
 vICMSDeson: 0,00
 PROCON - Av. Rio Branco, 25 - Centro-RJ - (21)
 151
 ALERJ - Rua da Alfandega, 8 - Tel. 0800 2827060
 Pedido: 359645 Operador: JOSE MARCOS

Placa: KYM0822 KM: Modelo: Obs:
 Bico: 1 Encerrante Inicial: 589.288,950 Encerrante
 Final: 589.309,780
 Total Aprox. Tributos NF: R\$ 47,93 Segundo a Fonte

Interface® Sistemas Comerciais de Teresopolis -
www.interfacesystem.com.br

CÂMARA MUN. C. MACACU
 PROC. Nº 0183/2020
 FLS. Nº 30
 RUBRICA DO FUNCIONÁRIO

CNPJ: 28.561.686/0001-09 POSTO SERRA DO
 MARA LTDA.
 RUA MANOEL DELFIM SARMENTO
 679 - PQ. SANTA LUIZA
 CACHOEIRAS DE MACACU, RJ
 Fone: (21)2649-2356

Documento Auxiliar da Nota Fiscal de Consumidor
 Eletrônica

CÓDIGO	DESCRIÇÃO	QTD	UN	VL.UNIT	VL.TOTAL
000001	GASOLINA COMUM				
	20,8333 LT	4,80			100,00

Qtde. Total de itens	1
Valor Produtos R\$	100,00
Descortos R\$	0,00
Acréscimos R\$	0,00
Valor a Pagar R\$	100,00
FORMA DE PAGAMENTO	VALOR PAGO R\$
Dinheiro	100,00
Troco R\$	0,00

Consulte pela chave de acesso em

www.fazenda.rj.gov.br/nfce/consulta
 3320 0428 5616 8600 0109 6500 1000 0693 0711
 0069 3070

CONSUMIDOR CPF: 099.029.397-16 LEANDRO DE
 OLIVEIRA TEIXEIRA

IFC-e nº 000.069.307 Série 001 13/04/2020 14:36:53
 Via Estabelecimento

ÁREA DE MENSAGEM FISCAL



vFCP: 0,00 vFCPST: 0,00 vFCPSTRet: 0,00
 vICMSDeson: 0,00
 PROCON - Av. Rio Branco, 25 - Centro-RJ - (21)
 151
 ALERJ - Rua da Alfandega, 8 - Tel. 0800 2827060
 Pedido: 359645 Operador: JOSE MARCOS

Placa: KYM0822 KM: Modelo: Obs.:
 Bico: 1 Encerrante Inicial: 589.288,950 Encerrante
 Final: 589.309,780
 Total Aprox. Tributos NF: R\$:47,93 Segundo a Fonte

Interface® Sistemas Comerciais de Jeresópolis -
www.interface.com.br

ESTILO DOCUMENTO FISCAL DE Nº MERCADO INTER
 COMPARANTE, Nº. 3105.

rede

MAESTRO - VIA CLIENTE/CARDHOLDER

POSTO SERRA DO MARA
 R. MANOEL DEL SAR 679 CACHOEIRAS DE MAC
 CNPJ: 28.561.686/0001-09 F: 26492356

DEBITO A VISTA / DEBIT SALE
 CARTÃO / CARD: *****1958
 13/04/20 - 14H39 C
 TOTAL: R\$ 100,00
 AUTO: 668835

ESTILO DOCUMENTO FISCAL DE Nº MERCADO INTER
 COMPARANTE, Nº. 3105.

rede
Ipiranga

KM DE VANTAGENS
 REDE

POSTO SERRA DO MARA

ESTILO DOCUMENTO FISCAL DE Nº MERCADO INTER
 COMPARANTE, Nº. 3105.

CNPJ: 28.561.686/0001-09
 13/04/2020 14:39:19 10.3.0.7
 POS: W0835210 EST: 8972370
 AUT: 1589795898 DOC: 002892
 ACUMULO INTEGRADO COD.VIP: 04

VOCE GANHOU KM DE VANTAGENS!

CPF: 099.029.397-16
 KM Acumulados: 100
 Saldo de KM: 826
 Saldo de R\$: 0,00

COMENTÁRIO FISCAL Nº Nº MERCADO INTER
 Nº. 3105.

CONSULTE O REGULAMENTO COMPLETO NO SITE
WWW.IPIRANGA.COM.BR

VIA CLIENTE

CÂMARA MUN. C. MACACU
 PROC. Nº 0183 / 2020
 FLS. Nº 31
 RUBRICA DO FUNCIONÁRIO

CNPJ: 28.561.686/0001-09 POSTO SERRA DO
 MARA LTDA.
 RUA MANOEL DELFIM SARMENTO
 679 - PQ. SANTA LUÍZA
 CACHOEIRAS DE MACACU, RJ
 Fone: (21)2649-2356

Documento Auxiliar da Nota Fiscal de Consumidor
 Eletrônica

CÓDIGO	DESCRIÇÃO	QTD	UN	VL UNIT	VL TOTAL
0000001	GASOLINA COMUM	49,5625	LT	4,80	237,90
Qtde. Total de itens					1
Valor Produtos R\$					237,90
Descortos R\$					0,00
Acrescimos R\$					0,00
Valor a Pagar R\$					237,90
FORMA DE PAGAMENTO				VALOR PAGO R\$	
Dinheiro				237,90	
Troco R\$				0,00	

Consulte pela chave de acesso em

www.fazenda.rj.gov.br/nfce/consulta

3320 0428 5616 8600 0109 6500 1000 0694 9211
 0069 4928

CONSUMIDOR CPF: 099.029.397-16 LEANDRO DE
 OLIVEIRA TEIXEIRA

IFC-e nº 000.069.492 Série 001 15/04/2020 09:15:36
 Via Estabelecimento

ÁREA DE MENSAGEM FISCAL



vFCP: 0,00 vFCPST: 0,00 vFCPSTRet: 0,00
 vICMSDeson: 0,00
 PROCON - Av. Rio Branco, 25 - Centro-RJ - (21)
 151
 ALERJ - Rua da Alfandega, 8 - Tel 0800 2827060
 Pedido: 359847 Operador: CHRISTIANO
 Placa: KYM0822 KM Modelo: Obs.
 Bico: 6 Encerrante Inicial: 993 302,510 Encerrante
 Final: 993 352,070
 Total Aprox. Tributos NF: R\$ 114,03 Segundo a Fonte
 Interface: Sistemas Comerciais de Teresópolis -
www.interface-system.com.br



CÂMARA MUN. C. MACACU
 PROC. Nº 0183/2020
 FLS. Nº 32
 RUBRICA DO FUNCIONARIO

CNPJ: 28.561.686/0001-09 POSTO SERRA DO
 MARA LTDA.
 RUA MANOEL DELFIM SARMENTO
 679 - PQ. SANTA LUIZA
 CACHOEIRAS DE MACACU, RJ
 Fone: (21)2649-2356

Documento Auxiliar da Nota Fiscal de Consumidor
 Eletrônica

CÓDIGO	DESCRIÇÃO	QTD	UN	VL.UNIT	VL.TOTAL
0000001	GASOLINA COMUM				
	19,5625 LT	4,80		237,90	
Qtde. Total de itens					1
Valor Produtos R\$					237,90
Descontos R\$					0,00
Acréscimos R\$					0,00
Valor a Pagar R\$					237,90
FORMA DE PAGAMENTO					VALOR PAGO R\$
Dinheiro					237,90
Troco R\$					0,00

Consulte pela chave de acesso em

www.fazenda.rj.gov.br/nfce/consulta
 3320 0428 5616 8600 0109 6500 1000 0694 9211
 0069 4928

CONSUMIDOR CPF: 099.029.397-16 LEANDRO DE
 OLIVEIRA TEIXEIRA

IFC-e nº 000.069.492 Série 001 15/04/2020 09:15:3f
 Via Estabelecimento

ÁREA DE MENSAGEM FISCAL



vFCP: 0,00 vFCPST: 0,00 vFCPSTRet: 0,00
 vICMSDeson: 0,00
 PROCON - Av. Rio Branco, 25 - Centro-RJ - (21)
 151
 ALERJ - Rua da Alfandega, 8 - Tel. 0800 2827060
 Pedido: 359847 Operador: CHRISTIANO

Placa: KYM0822 KM: Modelo: Obs.:
 Bico: 6 Encerrante Inicial: 993.302,510 Encerrante
 Final: 993.352,070
 Total Aprox. Tributos NF: R\$:114,03 Segundo a Fonte

Interface® Sistemas Comerciais de Teresópolis -
www.interfacesystem.com.br

DATA DO DOCUMENTO FISCAL
 COMPANHIA E.F.

rede

rede

MAESTRO - VIA CLIENTE/CARDHOLDER

POSTO SERRA DO MARA
 R. MANOEL DEL SAR 679 CACHOEIRAS DE MAC
 CNPJ: 28.561.686/0001-09 F: 26492356
 DEBITO A VISTA : DEBIT SALE
 CARTAO / CARD:1958
 15/04/20 09H18
 TOTAL: R\$ 237,90
 AUTO: 047818

CÂMARA MUN. C. MACACU
 PROC. Nº 0183 / 2020
 FLS. Nº 33
 RUBRICA DO FUNCIONARIO

CNPJ: 28.561.686/0001-09 POSTO SERRA DO MARA LTDA.
 RUA MANOEL DELFIM SARMENTO
 679 - PQ. SANTA LUIZA
 CACHOEIRAS DE MACACU, RJ
 Fone: (21)2649-2356

Documento Auxiliar da Nota Fiscal de Consumidor Eletrônica

CÓDIGO	DESCRIÇÃO	QTD	UN	VL UNIT	VL TOTAL
0000299	PSL560 FIL LUB. GOL1000				
	1 UN	17,00			
0000832	ARL6095-FIL AR GOLF 1.6 8V				
	1 UN	22,00			22,00
0000859	O SHELL HX3 A QUIL 1L				
	4 UN	24,00			96,00
Qtde Total de itens					3
Valor Produtos R\$					135,00
Descontos R\$					0,00
Acréscimos R\$					0,00
Valor a Pagar R\$					135,00
FORMA DE PAGAMENTO				VALOR PAGO R\$	
Cartão de Débito				135,00	
Troco R\$				0,00	

Consulte pela chave de acesso em

www.fazenda.rj.gov.br/nfce/consulta

3320 0428 5616 8600 0109 6500 1000 0698 7611
 0069 8760

CONSUMIDOR CPF: 099.029.397-16 LEANDRO DE OLIVEIRA TEIXEIRA

IFC-e nº 000.069.876 Serie 001 18/04/2020 10:56:42
 Via Estabelecimento

AREA DE MENSAGEM FISCAL



vFCP: 0,00 vFCPST: 0,00 vFCPSTRet: 0,00
 VICMSDeson: 0,00
 PROCON - Av. Rio Branco, 25 - Centro-RJ - (21)
 151

ALERJ - Rua da Alfandega, 8 - Tel. 0800 2827060
 Pedido: 360268 Operador: CHRISTIANO

Placa: KYM0822 KM: Modelo: Obs.
 Total Aprox. Tributos NF: R\$ 42,03 Segundo a Fonte

Interface® Sistemas Comerciais de Teresópolis -
www.interfacesystem.com.br

rede

POSTO SERRA DO MARA
 RUA MANOEL DEL SAR 679 CACHOEIRAS DE MAC
 CNPJ: 28.561.686/0001-09 Fone: 2649-2356

DEBITO A VISTA DEBITO SALE
 CARTÃO - CARD 1958
 18/04/20 10H56
 TOTAL R\$ 135,00

rede

ipiranga
 KM DE ANTARGENS
 RJ

18/04/2020 10:56:42
 POS: H0835210 EST: 0972370
 AUT: 1591320714 DOC: 002955
 ACUMULO INTEGRADO COD.VIP: 11

VOCE GANHOU KM DE ANTARGENS!

CM: xxx. x29. 397-16
 KM Acumulados: 135
 Saldo de KM: 1437
 Saldo de R\$: 0,00

CONSULTE O RELATÓRIO COMPLETO NO SITE
H0835210.COM.BR

rede

VIA CLH-NIE

CÂMARA MUN. C. MACACU
 PROC. Nº 0183/2020
 FLS. Nº 34
 PUBLICA DO FUNCIONARIO

CNPJ: 28.561.686/0001-09 POSTO SERRA DO
 MARA LTDA.
 RUA MANOEL DELFIM SARMENTO
 679 - PQ. SANTA LUIZA
 CACHOEIRAS DE MACACU, RJ
 Fone: (21)2649-2356

Documento Auxiliar da Nota Fiscal de Consumidor
 Eletrônica

CÓDIGO	DESCRIÇÃO	QTD	UN	VL UNIT	VL TOTAL
0000299	PSL560 FIL LUB. GOL1000	1	UN	17,00	17,00
0000832	ARL6095-FIL.AR GOLF 1.6 8V	1	UN	22,00	22,00
0000859	O SHELL HX3 A QUIL 1L	4	UN	24,00	96,00
Qtde. Total de itens					3
Valor Produtos R\$					135,00
Descontos R\$					0,00
Acréscimos R\$					0,00
Valor a Pagar R\$					135,00
FORMA DE PAGAMENTO					VALOR PAGO R\$
Cartão de Débito					135,00
Troco R\$					0,00

Consulte pela chave de acesso em

www.fazenda.rj.gov.br/nfce/consulta
 3320 0428 5616 8600 0109 6500 1000 0698 7611
 0069 8760

CONSUMIDOR CPF: 099.029.397-16 LEANDRO DE
 OLIVEIRA TEIXEIRA

IFC-e nº 000.069.876 Série 001 18/04/2020 10:56:44
 Via Estabelecimento

ÁREA DE MENSAGEM FISCAL



vFCP: 0,00 vFCPST: 0,00 vFCPSTRet: 0,00
 vICMSDeson: 0,00
 PROCÓN - Av. Rio Branco, 25 - Centro-RJ - (21)
 151
 ALERJ - Rua da Alfandega, 8 - Tel. 0800 2827060
 Pedido: 360268 Operador: CHRISTIANO
 Placa: KYM0822 KM: Modelo: Obs.:
 Total Aprox. Tributos NF: R\$:42,03 Segundo a Fonte
 Interface® Sistemas Comerciais de Teresópolis -
 www.interfacesystem.com.br

rede

MAESTRO - VIA CLIENTE / CARDHOLDER

POSTO SERRA DO MARA
 R. MANOEL DEL SAR 679 CACHOEIRAS DE MAC
 CNPJ: 28.561.686/0001-09 F: 26492356

DEBITO A VISTA / DEBIT SALE

CARTÃO / CARD

18/04/20 10H58

TOTAL: R\$ 135,00

AUT: 123560

ipiranga

KM DE VANTAGENS
 REDE

POSTO SERRA DO MARA
 CNPJ: 28.561.686/0001-09
 18-04-2020 10:56:42 10.3.0.7
 POS: H0835210 EST: 8972370
 AUT: 1591320714 DOC: 002965
 ACUMULO INTEGRADO COD.VIP: 11

VOCE GANHOU KM DE VANTAGENS!

CP: xxx.*29.397-16
 KM Acumulados: 135
 Saldo de KM: 1437
 Saldo de R\$: 0,00

CONSULTE O REGULAMENTO COMPLETO NO SITE
 WWW.IPIRANGA.COM.BR

VIA CLIENTE

rede

CÂMARA MUN. C. MACACU
 PROC. Nº 0183 / 2020
 FLS. Nº 35
 RUBRICA DO FUNCIONARIO

CNPJ: 28.561.686/0001-09 POSTO SERRA DO
 MARA LTDA
 RUA MANOEL DELFIM SARMENTO
 679 - PQ SANTA LUIZA
 CACHOEIRAS DE MACACU, RJ
 Fone: (21)2649-2356

Documento Auxiliar da Nota Fiscal de Consumidor
 Eletrônica

CÓDIGO	DESCRIÇÃO	QTD	UN	VL UNIT	VL TOTAL
0000001	GASOLINA COMUM	37,6313	LT	4,80	180,63
Qtde. Total de itens				1	
Valor Produtos R\$				180,63	
Descontos R\$				0,00	
Acrescimos R\$				0,00	
Valor a Pagar R\$				180,63	
FORMA DE PAGAMENTO				VALOR PAGO R\$	
Cartão de Débito				180,63	
Troco R\$				0,00	

Consulte pela chave de acesso em

www.fazenda.rj.gov.br/nfce/consulta

3309 0428 5616 8600 0109 6500 1000 0702 6211
 0070 2621

CONSUMIDOR CPF: 099 029.397-16 LEANDRO DE
 OLIVEIRA TEIXEIRA

IFC-e nº 000.070.262 Série 001 22/04/2020 10:10:00
 Via Estabelecimento

ÁREA DE MENSAGEM FISCAL



vFCP: 0,00 vFCPST: 0,00 vFCPSTRet: 0,00
 VICMSDeson: 0,00
 PROCON - Av. Rio Branco, 25 - Centro-RJ - (21)
 151
 ALERJ - Rua da Alfandega, 8 - Tel 0800 2827060
 Pedido: 360689 Operador: DEMERSON

Placa: KYM0822 KM: Modelo: Obs:
 Bico: 6 Encerrante Inicial: 996 273,110 Encerrante
 Final: 996 310,740
 Total Aprox. Tributos NF: R\$ 86,58 Segundo a Fonte
 Interface: Sistemas Comerciais de Teresópolis -
www.interfacesystem.com.br



CÂMARA MUN. C. MACACU
 PROC. Nº 0183/2020
 FLS. Nº 36
 RUBRICA DO FUNCIONARIO

CNPJ: 28.561.686/0001-09 POSTO SERRA DO MARA LTDA.
 RUA MANOEL DELFIM SARMENTO
 679 - PQ. SANTA LUIZA
 CACHOEIRAS DE MACACU, RJ
 Fone: (21)2649-2356

Documento Auxiliar da Nota Fiscal de Consumidor Eletrônica

CÓDIGO	DESCRIÇÃO	QTD	UN	VL.UNIT	VL.TOTAL
0000001	GASOLINA COMUM	37,6313	LT	4,80	180,63
Qtde. Total de itens					1
Valor Produtos R\$					180,63
Descontos R\$					0,00
Acréscimos R\$					0,00
Valor a Pagar R\$					180,63
FORMA DE PAGAMENTO				VALOR PAGO R\$	
Cartão de Débito					180,63
Troco R\$					0,00

Consulte pela chave de acesso em

www.fazenda.rj.gov.br/nfce/consulta
 3320 0428 5616 8800 0109 6500 1000 0702 6211
 0070 2621

CONSUMIDOR CPF: 099.029.397-16 LEANDRO DE OLIVEIRA TEIXEIRA

IFC-e nº 000.070.262 Série 001 22/04/2020 10:10:00
 Via Estabelecimento

ÁREA DE MENSAGEM FISCAL



vFCP: 0,00 vFCPST: 0,00 vFCPSTRet: 0,00
 VICMSDeson: 0,00
 PROCON - Av. Rio Branco, 25 - Centro-RJ - (21) 151
 ALERJ - Rua da Alfandega, 8 - Tel. 0800 2827060
 Pedido: 360689 Operador : DEMERSON

Placa: KYM0822 KM: Modelo: Obs.:
 Bicó: 6 Encerrante Inicial: 996.273,110 Encerrante Final: 996.310,740
 Total Aprox. Tributos NF: R\$ 86,58 Segundo a Fonte
 Interface® Sistemas Comerciais de Teresópolis -
www.interfacesystem.com.br

rede
 MAESTRO - VIA CLIENTE/CARDHOLDER
 POSTO SERRA DO MARA
 R. MANOEL DEL SAR 679 CACHOEIRAS DE MAC
 CNPJ: 28.561.686/0001-09 F: 26492356
 DEBITO A VISTA / DEBIT SALE
 CARTAO / CARD: *****1958
 22/04/20 10H12
 TOTAL: R\$ 180,63
 AUTO: 514184



ESTADO DO RIO DE JANEIRO
Câmara Municipal de Cachoeiras de Macacu
Gabinete dos Vereadores

CÂMARA MUN. C. MACACU
PROC. Nº 0183 / 2020
FLS. Nº 37
<i>[Handwritten Signature]</i>
BIBLIOTECA DO FUNCIONARIO

ANEXO 04

CNPJ: 32.059.362/0001-44 IRMÃOS FERREIRA COM DE COMBUSTÍVEIS LTDA
 ROD BR 101 KM 139 SN - - CONCEIÇÃO DE MACABU CARAPEBUS, RJ -
 CEP: 27998000 - Fone/Fax: (22)27799898
 Documento Auxiliar da Nota Fiscal de Consumidor Eletrônica

CODIGO	DESCRICAO	QTDE UN	VR UNIT	VR TOT
GC	GASOLINA COMUM	46,360 LT	4,750	220,21
Qtde Total de Itens				1
Valor Total R\$				220,21
FORMA PAGAMENTO				VALOR PAGO
Cartão de Débito				220,21

Consulte pela Chave de Acesso em:
www.fazenda.rj.gov.br/nfce/consulta
 3320 0432 0593 6200 0144 6500 1000 1242 8510 0167 6553

CONSUMIDOR NÃO IDENTIFICADO

NFC-e nr:000.124.285 Série: 1 06/04/2020 09:58:21
 Via Consumidor
 Protocolo de Autorização: 333200698342719
 Data de Autorização: 06/04/2020 09:58:23



MD-5:145B3689197EA1C119124801129A86DE Ped: 167655 Cx: 1595 Usr:
 600 Inf. Contribuinte: MOTORISTA LEANDRO DE OLIVEIRA TEIXEIRA
 PROCDN Av Pres Sodre 534 CentroTe1222759-0801 ALERJ
 Tel:08000220008 Pal.Tiradentes Pr.XV RJ-RJ PLACA:KYH0822 KM:
 0 Val Aprox Trib Fed: R\$29,81 (13,45%) Est: R\$74,87 (34,00%)
 Fonte: IBPT

nicosia.com.br MICRODAP_E Versao: 603 P11 200326

CÂMARA MUN. C. MACACU
 PROC. Nº 0183 / 2020
 FLS. Nº 38
 RUBRICA DO FUNCIONARIO

getnet
 32.059.362/0001-44
 IRMÃOS FERREIRA COM DE COMBUSTÍVEIS LTDA
 ROD BR 101 BR 101
 CARAPEBUS RJ
 32.059.362/0001-44
 06/04/2020 09:58:21
 VALOR: 220,21

CÂMARA MUN. C. MACACU
 PROC. Nº 0183/2020
 FLS. Nº 39
 RHÉRICA DO FUNCIONÁRIO

CNPJ: 32.059.362/0001-44 IRMÃOS FERREIRA COM DE COMBUSTÍVEIS LTDA
 ROD BR 101 KM 139 - SN - CONCEIÇÃO DE MACABU CARAPÉBUS, RJ -
 CEP: 27998000 - Fone/Fax: (22)27739898
 Documento Auxiliar da Nota Fiscal de Consumidor Eletrônica

CODIGO	DESCRICAO	QTD	UN	VR UNIT	VR TOT
GC	GASOLINA COMUM	48,360	LT	4,750	220,21
Qtde Total de Itens					220,21
Valor Total R\$					220,21
FORMA PAGAMENTO					CARTÃO DE DÉBITO
Cartão de Débito					220,21

Consulte pela Chave de Acesso em:
 www.fazenda.rj.gov.br/nfce/consulta
 3320 0432 0593 6200 0144 8500 1000 1242 8510 0167 6553

CONSUMIDOR NÃO IDENTIFICADO

NFC-e nº: 000.124.285 Série: 1 06/04/2020 09:59:21
 Via Consumidor
 Protocolo de Autorização: 333200698342719
 Data de Autorização: 06/04/2020 09:58:23



ND-5: 14583689197EA1C119124601129A86DE Ped: 187855 Cx: 1595 Ugr:
 600 Inf. Contribuinte: MOTORISTA LEANDRO DE OLIVEIRA TEIXEIRA
 PROCDN Av Pres Sodr 534 Centro Te 222759-0801 ALERJ
 Tel: 0800220008 Pal. Tiradentes Pr. XV RJ-RJ PLACA: KYM0822 KM:
 0 Val Aprox Trib Fed: R\$29,61 (13,45%) Est: R\$74,87 (34,00%)
 Fonte: IBPT

nicrosia.com.br MICRODAP_E Versão: 603 P11 200926

getnet[®]
 Via Cliente 6053 1081-1081
 IRMÃOS FERREIRA COM DE COMBUSTIV
 ROD BR 101 BR 101
 CARAPÉBUS RJ
 32.059.362-0001-44 (CV: 000015367)
 06.04/20 09:56:00 APT: 11111111 GDC: 000000
 EC: 600000001266094 TERM: 67851296 C
 MAESTRO1958
 DEBITO A VISTA
VALOR: 220,21